

Zestawienie pomieszczeń

Kondygnacja	Nr	Nazwa pomieszczenia	Rodzaj posadzki	Powierzchnia
PARTER	I1.1	Przedpokój	drewno	3,68
PARTER	I1.2	Korytarz	drewno	35,01
PARTER	I1.3	Sala lekcyjna	drewno	55,40
PARTER	I1.4	Pom socjalne	drewno	15,22
PARTER	I1.5	Sala lekcyjna	drewno	48,34
PARTER	I1.6	Sala lekcyjna	drewno	32,15
PARTER	I1.7	Schody	betonowe	5,62
PARTER	I1.8	Przedśionek łazienki	glazura	1,89
PARTER	I1.9	Łazienka	glazura	11,69
				209,00 m²

ARCHITEKT		USŁUGI ARCHITEKTONICZNO-BUDOWLANE EWA GAUZE		
EWA GAUZE		ADRES: UL. ST. OSTOJA-KOTKOWSKIEGO 5, 06-300 Przasnysz MAIL: gauze.ewa@gmail.com TELEFON: 512-070-864		
PROJEKT:		REMONT POMIESZCZEŃ PUBLICZNEJ SZKOŁY PODSTAWOWEJ W KRZYNOWŁODZIE WIELKIEJ, GMINA CHORZELE		
ADRES PROJEKTU:		DZ. NR EW. 1083/2, UL. Krzynowłoga Wielka 18, 06-330 CHORZELE		
INWESTOR:		Urząd Miasta i Gminy w Chorzeli ul. Stanisława Komosińskiego 1; 06-330 Chorzeli		
Tytuł rysunku:		INWENTARYZACJA - RZUT PARTERU		
Opracowany przez		Podpis		
Ewa Gauze				
MA - 3339; Nr upr. MA/046/20				
w specjln. architektonicznej bez ograniczeń				
Data	Skala rysunku	Faza projektu	Nr rysunku	Nr strony
MARZEC 2025	1:100	Budowlana	I.1	22

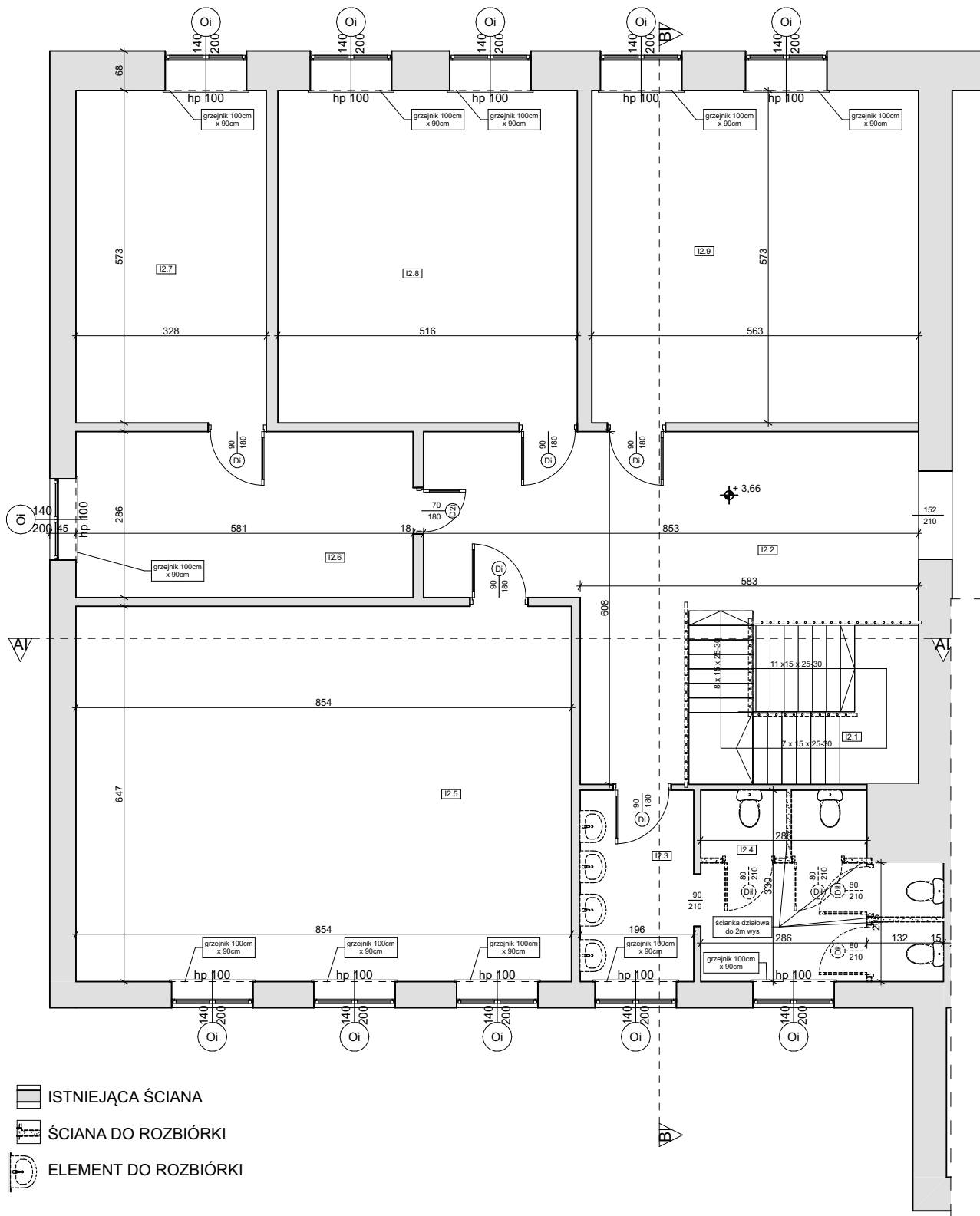

Zestawienie pomieszczeń

Kondygnacja	Nr	Nazwa pomieszczenia	Rodzaj posadzki	Powierzchnia
PIĘTRO	I2.1	Schody	betonowe	7,74
PIĘTRO	I2.2	Korytarz	wykładzina	32,94
PIĘTRO	I2.3	Przedśionek łazienki	glazura	6,46
PIĘTRO	I2.4	Łazienka	glazura	12,15
PIĘTRO	I2.5	Sala lekcyjna	wykładzina	55,25
PIĘTRO	I2.6	Sekretariat	wykładzina	16,62
PIĘTRO	I2.7	Gab. dyrektorski	wykładzina	18,79
PIĘTRO	I2.8	Sala lekcyjna	wykładzina	29,57
PIĘTRO	I2.9	Pokój nauczycielski	wykładzina	32,26
				211,78 m²

ARCHITEKT USŁUGI ARCHITEKTONICZNO-BUDOWLANE EWA GAUZE
EWA GAUZE ADRES: UL. ST. OSTOJA-KOTKOWSKIEGO 5,
 06-300 Przasnysz
 MAIL: gauze.ewa@gmail.com
 TELEFON: 512-070-864

PROJEKT: REMONT POMIESZCZEŃ PUBLICZNEJ SZKOŁY PODSTAWOWEJ W KRZYNOWŁODZIE WIELKIEJ, GMINA CHORZELE

ADRES PROJEKTU: DZ. NR EW. 1083/2, UL. Krzynowłoga Wielka 18, 06-330 CHORZELE

INWESTOR: Urząd Miasta i Gminy w Chorzele ul. Stanisława Komosińskiego 1; 06-330 Chorzele

Tytuł rysunku: INWENTARYZACJA - RZUT PIĘTRA

Opracowany przez

Ewa Gauze

MA - 3339; Nr upr. MA/046/20

w specj. architektonicznej bez ograniczeń

Podpis

Data
MARZEC 2025

Skala rysunku
1:100

Faza projektu
Budowlana

Nr rysunku
I.2

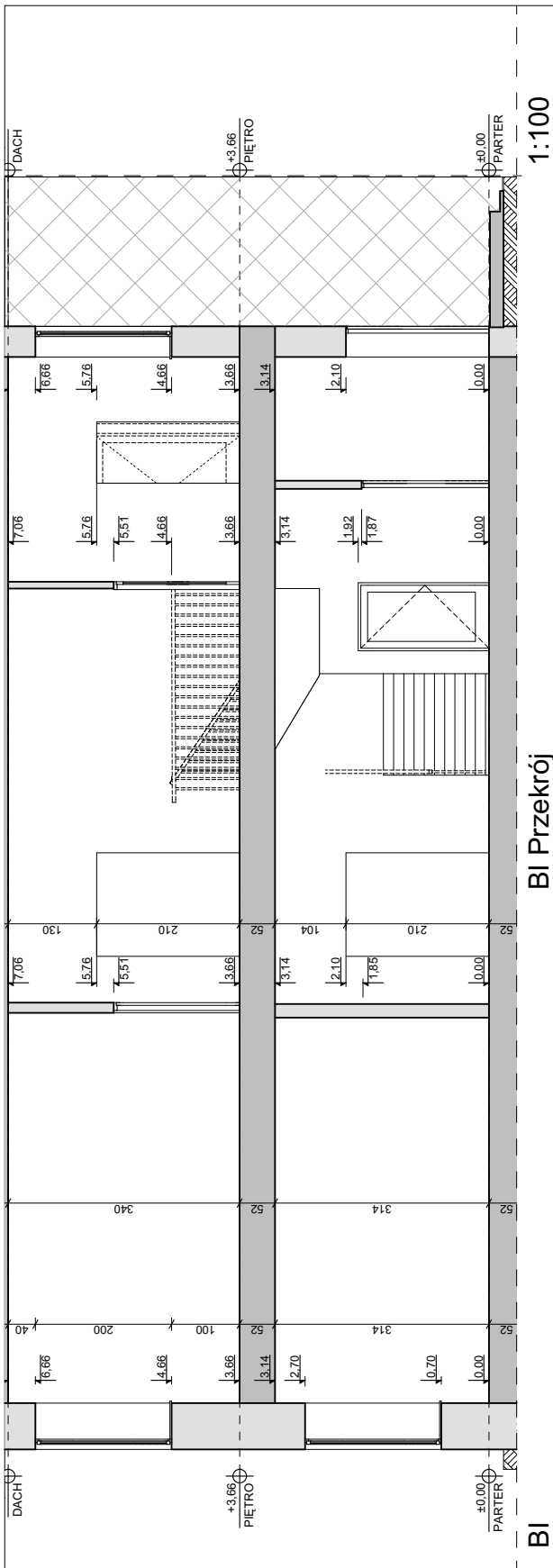

Nr strony
23



1:100

BI Przekrój

BI

-  ISTNIEJĄCA ŚCIANA
-  ŚCIANA DO ROZBIÓRKI
-  ELEMENT DO ROZBIÓRKI

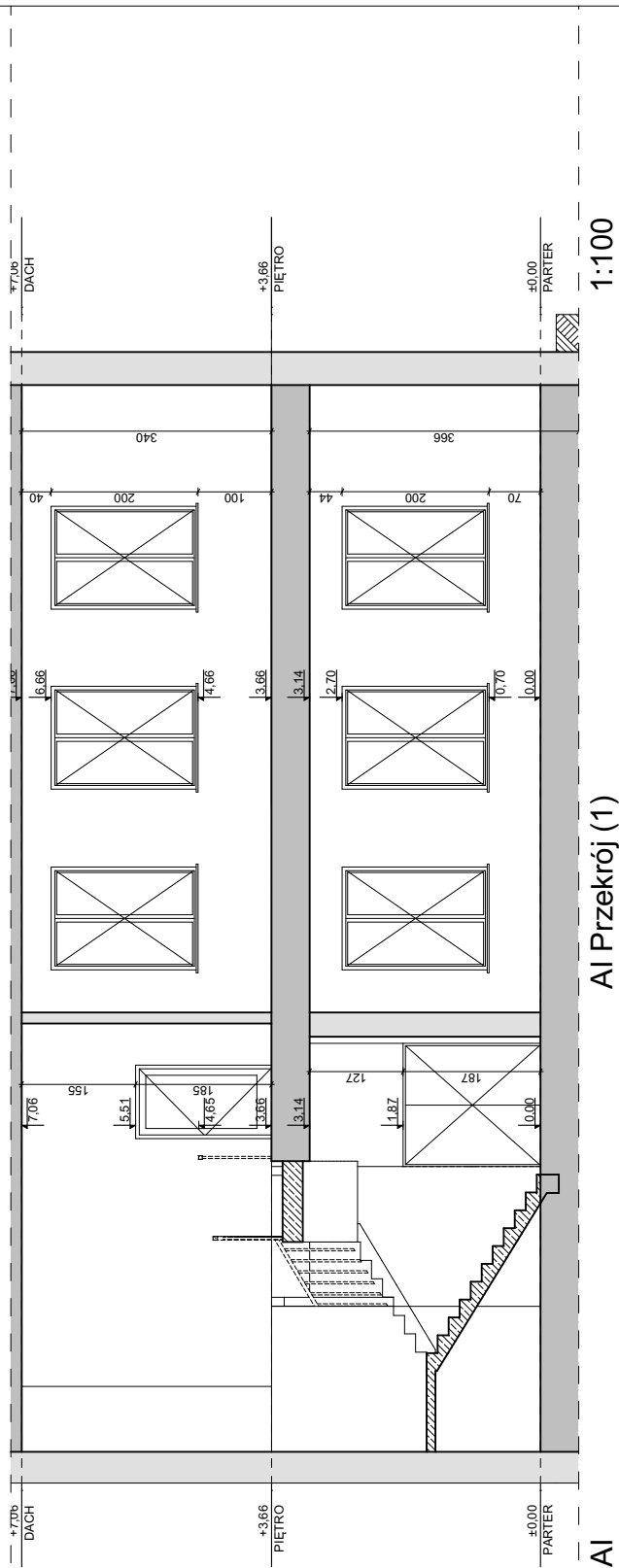

1:100

AI Przekrój (1)

AI

ARCHITEKT USŁUGI ARCHYTEKTONICZNO-BUDOWLANE EWA GAUZE
EWA GAUZE ADRES: UL. ST. OSTOJA-KOTKOWSKIEGO 5,
 06-300 Przasnysz
 MAIL: gauze.ewa@gmail.com
 TELEFON: 512-070-864

PROJEKT: REMONT POMIESZCZEŃ PUBLICZNEJ SZKOŁY PODSTAWOWEJ W
 KRZYNOWŁODZIE WIELKIEJ, GMINA CHORZELE

ADRES PROJEKTU: DZ. NR EW. 216, UL. Krzynowłoga Wielka 18, 06-330 CHORZELE

INWESTOR: Urząd Miasta i Gminy w Chorzele ul. Stanisława Komosińskiego 1; 06-330 Chorzele

Tytuł rysunku: INWENTARYZACJA - PRZKROJE

Opracowany przez

Ewa Gauze

MA - 3339; Nr upr. MA/046/20

w specjałn. architektonicznej bez ograniczeń

Podpis

Data
MARZEC 2025

Skala rysunku
1:100

Faza projektu
Budowlana

Nr rysunku
I.3

Nr strony
24

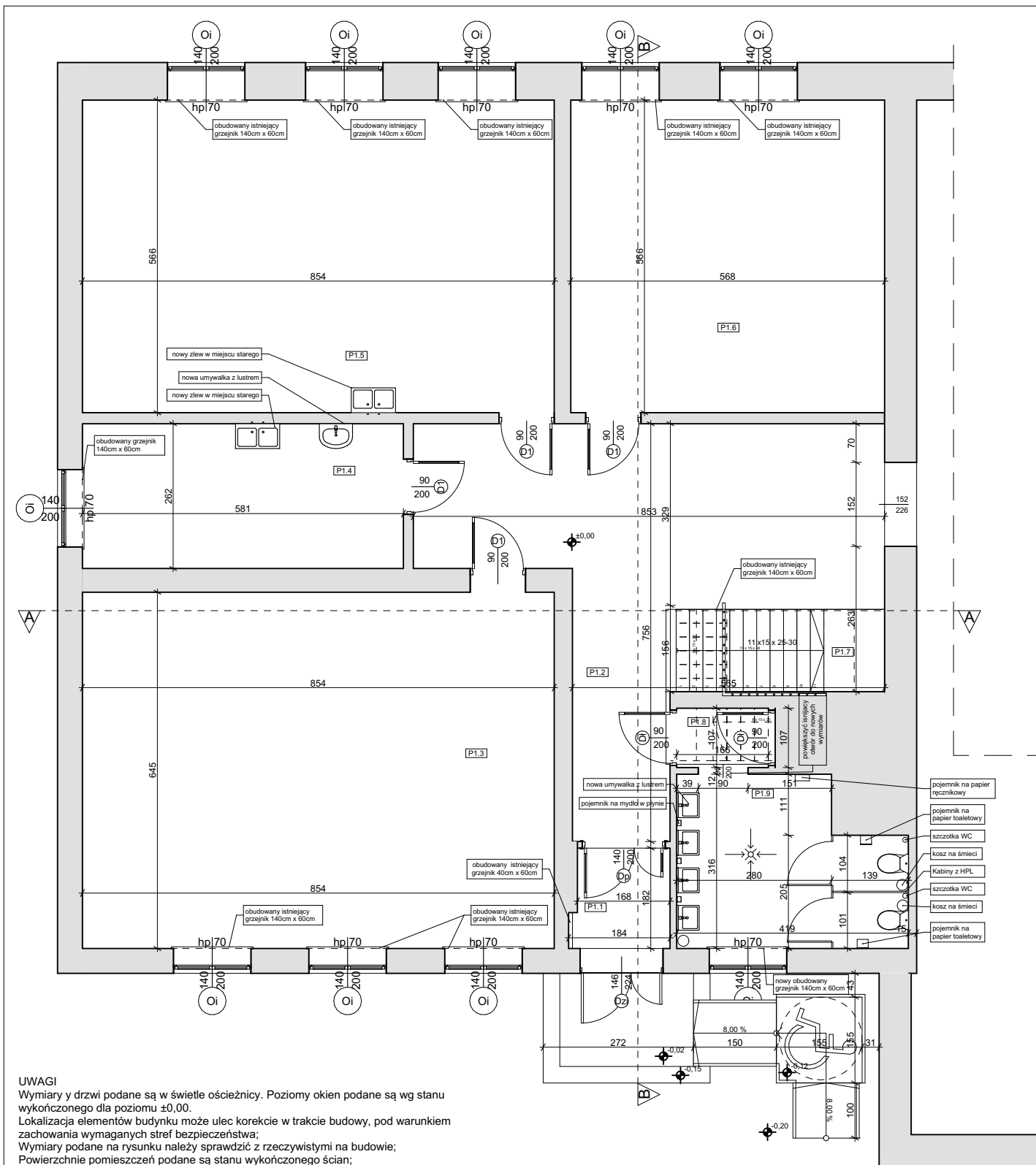

Zestawienie pomieszczeń

Kondygnacja	Nr	Nazwa pomieszczenia	Rodzaj posadзки	Powierzchnia
PARTER	P1.1	Przedpokój	Ceramika	3,68
PARTER	P1.2	Korytarz	Ceramika	35,01
PARTER	P1.3	Sala lekcyjna	Ceramika	55,40
PARTER	P1.4	Pom socjalne	Ceramika	15,22
PARTER	P1.5	Jadalnia	Ceramika	48,34
PARTER	P1.6	Sala lekcyjna	Ceramika	32,15
PARTER	P1.7	Schody	Ceramika	5,62
PARTER	P1.8	Przedsiónek łazienki przedszkola	Ceramika	1,89
PARTER	P1.9	Łazienka przedszkola	Ceramika	11,69
				209,00 m²

ARCHITEKT
EWA GAUZE

USŁUGI ARCHITEKTONICZNO-BUDOWLANE EWA GAUZE
ADRES: UL. ST. OSTOJA-KOTKOWSKIEGO 5,
06-300 Przasnysz
MAIL: gauze.ewa@gmail.com
TELEFON: 512-070-864

PROJEKT: REMONT POMIESZCZEŃ PUBLICZNEJ SZKOŁY PODSTAWOWEJ W KRZYNOWŁODZIE WIELKIEJ, GMINA CHORZELE
ADRES PROJEKTU: DZ. NR EW. 216, UL. Krzynowłoga Wielka 18, 06-330 CHORZELE
INWESTOR: Urząd Miasta i Gminy w Chorzeli ul. Stanisława Komosińskiego 1; 06-330 Chorzeli
Tytuł rysunku: RZUTY PARTERU

Opracowany przez
Ewa Gauze
MA - 3339; Nr upr. MA/046/20
w specjln. architektonicznej bez ograniczeń

Podpis

Data
MARZEC 2025

Skala rysunku
1:100

Faza projektu
Budowlana

Nr rysunku
A.1

Nr strony
25

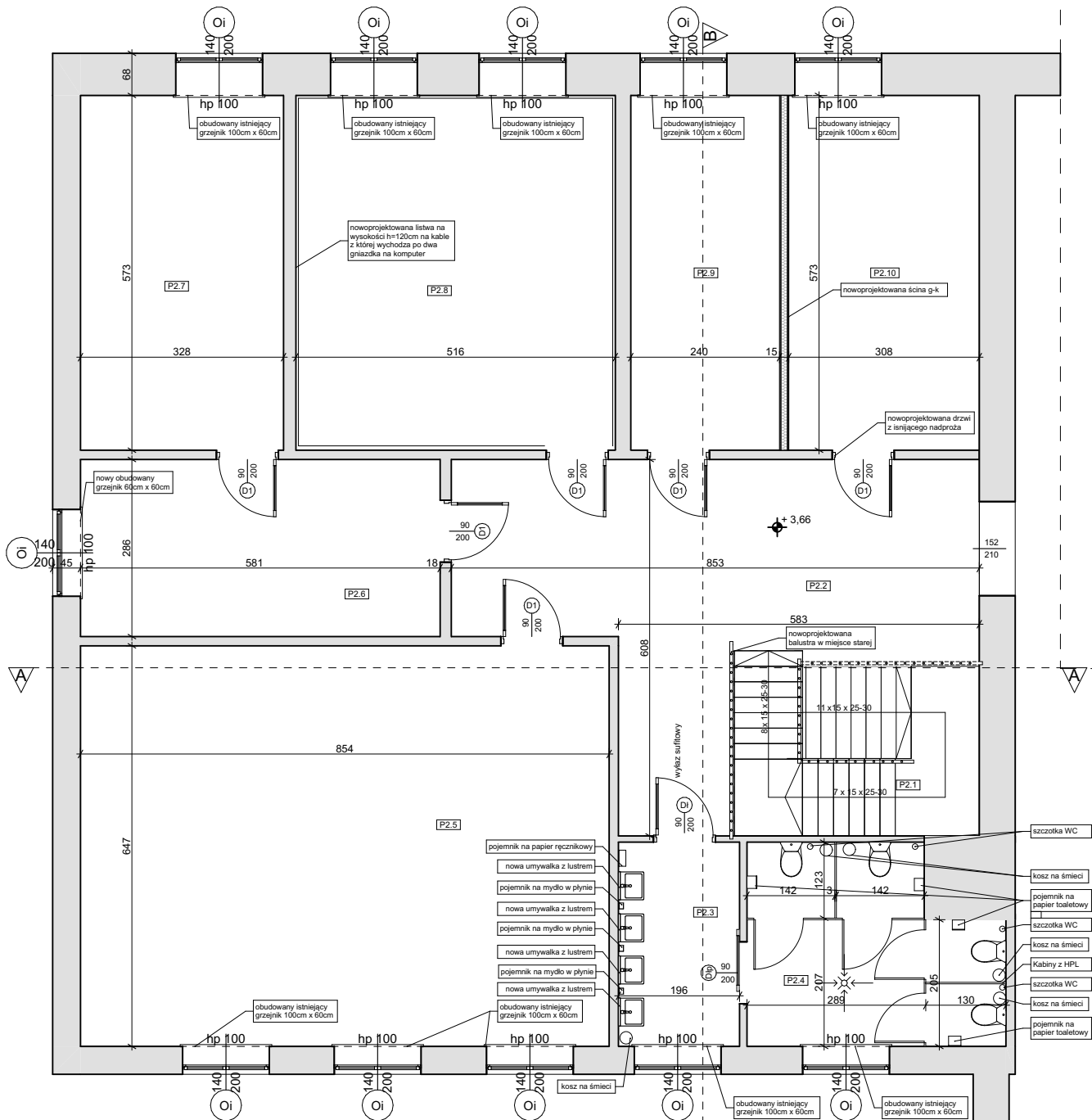

UWAGI
Wymiary y drzwi podane są w świetle ościeżnicy. Poziomy okien podane są wg stanu
wykończonego dla poziomu $\pm 0,00$.
Lokalizacja elementów budynku może ulec korekcie w trakcie budowy, pod warunkiem
zachowania wymaganych stref bezpieczeństwa;
Wymiary podane na rysunku należy sprawdzić z rzeczywistymi na budowie;
Powierzchnie pomieszczeń podane są stanu wykończonego ścian;
Wysokości pomieszczeń dopasować analogicznie do wyremontowanej części budynku
Wysokość sal lekcyjnych min. 3m
PROJEKT ROZPATRYWAĆ WIELOBRANŻOWO

Zestawienie pomieszczeń				
Kondygnacja	Nr	Nazwa pomieszczenia	Rodzaj posadzki	Powierzchnia
PIĘTRO	P2.1	Schody	Ceramika	7,74
PIĘTRO	P2.2	Korytarz	Ceramika	32,94
PIĘTRO	P2.3	Przedśionek łazienki damskiej	Ceramika	6,46
PIĘTRO	P2.4	Łazienka damska	Ceramika	12,15
PIĘTRO	P2.5	Sala lekcyjna	Ceramika	55,25
PIĘTRO	P2.6	Sekretariat	wykładzina	16,62
PIĘTRO	P2.7	Gab. dyrektorski	Ceramika	18,79
PIĘTRO	P2.8	Sala lekcyjna - komputerowa	Ceramika	29,57
PIĘTRO	P2.9	Gabinet nauczycieli specjalistów	Ceramika	13,76
PIĘTRO	P2.10	Sala lekcyjna	Ceramika	17,64
				210,92 m²

ARCHITEKT

EWA GAUZE

USŁUGI ARCHITEKTONICZNO-BUDOWLANE EWA GAUZE

ADRES: UL. ST. OSTOJA-KOTKOWSKIEGO 5,
06-300 Przasnysz

MAIL: gauze.ewa@gmail.com

TELEFON: 512-070-864

PROJEKT: REMONT POMIESZCZEŃ PUBLICZNEJ SZKOŁY PODSTAWOWEJ W KRZYNOWŁODZIE WIELKIEJ, GMINA CHORZELE

ADRES PROJEKTU: DZ. NR EW. 216, UL. Krzynowłoga Wielka 18, 06-330 CHORZELE

INWESTOR: Urząd Miasta i Gminy w Chorzeli ul. Stanisława Komosińskiego 1; 06-330 Chorzeli

Tytuł rysunku: RZUT PIĘTRA

Opracowany przez
Ewa Gauze
MA - 3339; Nr upr. MA/046/20
w specjln. architektonicznej bez ograniczeń

Podpis

Data
MARZEC 2025

Skala rysunku
1:100



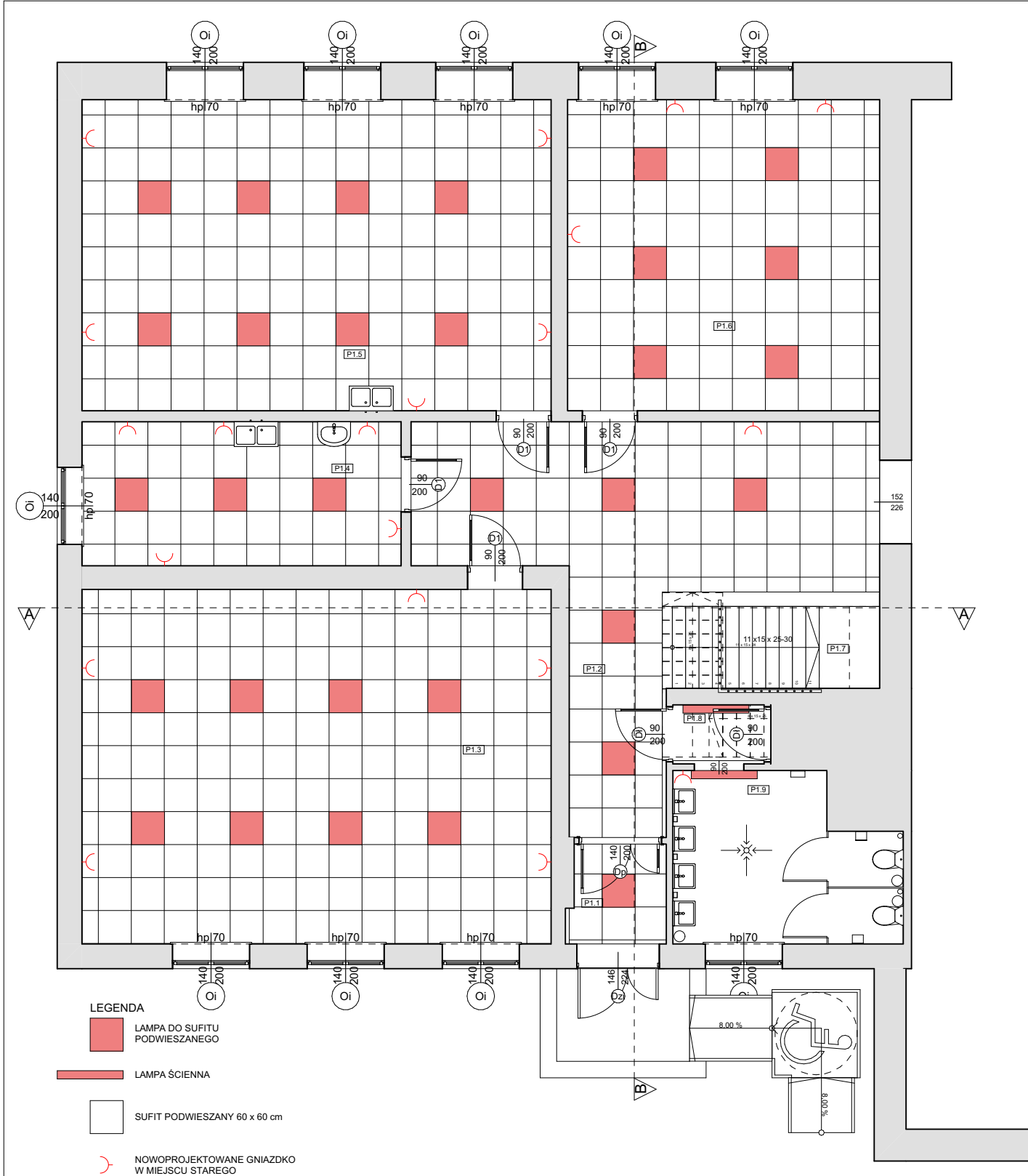

Faza projektu
Budowlana

Nr rysunku
A.2

Nr strony
26



LEGENDA

-  LAMPY DO SUFITU PODWIESZANEGO
-  LAMPY ŚCIENNE
-  SUFIT PODWIESZANY 60 x 60 cm
-  NOWOPROJEKTOWANE GNIAZDKO W MIEJSCU STAREGO



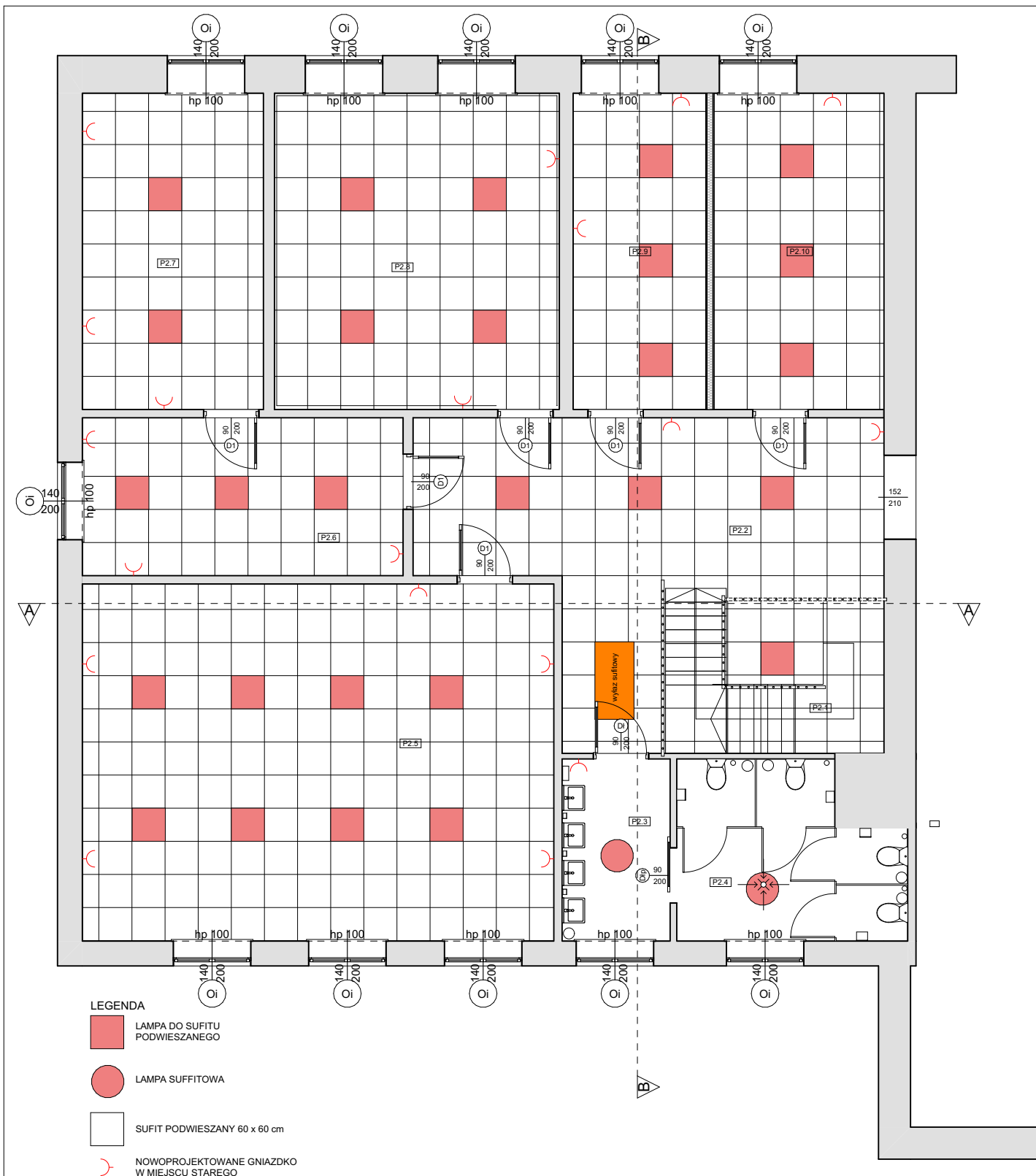

UWAGI

Wymiary y drzwi podane są w świetle ościeżnicy. Poziomy okien podane są wg stanu wykończonego dla poziomu $\pm 0,00$.
Lokalizacja elementów budynku może ulec korekcie w trakcie budowy, pod warunkiem zachowania wymaganych stref bezpieczeństwa;
Wymiary podane na rysunku należy sprawdzić z rzeczywistymi na budowie;
Powierzchnie pomieszczeń podane są stanu wykończonego ścian;
Wysokości pomieszczeń dopasować analogicznie do wyremontowanej części budynku
Wysokość sal lekcyjnych min. 3m
PROJEKT ROZPATRYWAĆ WIELOBRANŻOWO

<div><div></div><div>ARCHITEKT</div><div></div></div> <div><div></div><div>EWA GAUZE</div><div></div></div>		USŁUGI ARCHITEKTONICZNO-BUDOWLANE EWA GAUZE ADRES: UL. ST. OSTOJA-KOTKOWSKIEGO 5, 06-300 Przasnysz MAIL: gauze.ewa@gmail.com TELEFON: 512-070-864		
PROJEKT: REMONT POMIESZCZEŃ PUBLICZNEJ SZKOŁY PODSTAWOWEJ W KRZYNOWŁODZIE WIELKIEJ, GMINA CHORZELE				
ADRES PROJEKTU: DZ. NR EW. 216, UL. Krzynowłoga Wielka 18, 06-330 CHORZELE				
INWESTOR: Urząd Miasta i Gminy w Chorzeleach ul. Stanisława Komosińskiego 1; 06-330 Chorzele				
Tytuł rysunku: RZUTY PARTERU ELEKTRYKA				
Opracowany przez Ewa Gauze MA - 3339; Nr upr. MA/046/20 w specjln. architektonicznej bez ograniczeń			Podpis	
Data MARZEC 2025	Skala rysunku 1:100	Faza projektu Budowlana	Nr rysunku A.3	Nr strony 27



LEGENDA

-  LAMPA DO SUFITU PODWIESZANEGO
-  LAMPA SUFITOWA
-  SUFIT PODWIESZANY 60 x 60 cm
-  NOWOPROJEKTOWANE GNIAZDKO W MIEJSCU STAREGO

UWAGI

Wymiary y drzwi podane są w świetle ościeżnicy. Poziomy okien podane są wg stanu wykończonego dla poziomu $\pm 0,00$. Lokalizacja elementów budynku może ulec korekcie w trakcie budowy, pod warunkiem zachowania wymaganych stref bezpieczeństwa; Wymiary podane na rysunku należy sprawdzić z rzeczywistymi na budowie; Powierzchnie pomieszczeń podane są stanu wykończonego ścian; Wysokości pomieszczeń dopasować analogicznie do wyremontowanej części budynku Wykokość sal lekcyjnych min. 3m
PROJEKT ROZPATRYWAĆ WIELOBRANŻOWO

ARCHITEKT USŁUGI ARCHITEKTONICZNO-BUDOWLANE EWA GAUZE
ADRES: UL. ST. OSTOJA-KOTKOWSKIEGO 5,
06-300 Przasnysz
MAIL: gauze.ewa@gmail.com
TELEFON: 512-070-864

PROJEKT: REMONT POMIESZCZEŃ PUBLICZNEJ SZKOŁY PODSTAWOWEJ W KRZYNOWŁODZIE WIELKIEJ, GMINA CHORZELE

ADRES PROJEKTU: DZ. NR EW. 216, UL. Krzynowłoga Wielka 18, 06-330 CHORZELE

INWESTOR: Urząd Miasta i Gminy w Chorzele ul. Stanisława Komosińskiego 1; 06-330 Chorzele

Tytuł rysunku: RZUT PIĘTRA ELEKTRYKA

Opracowany przez

Ewa Gauze

MA - 3339; Nr upr. MA/046/20

w specjln. architektonicznej bez ograniczeń

Podpis

Data
MARZEC 2025

Skala rysunku
1:100

Faza projektu
Budowlana

Nr rysunku
A.4

Nr strony
28

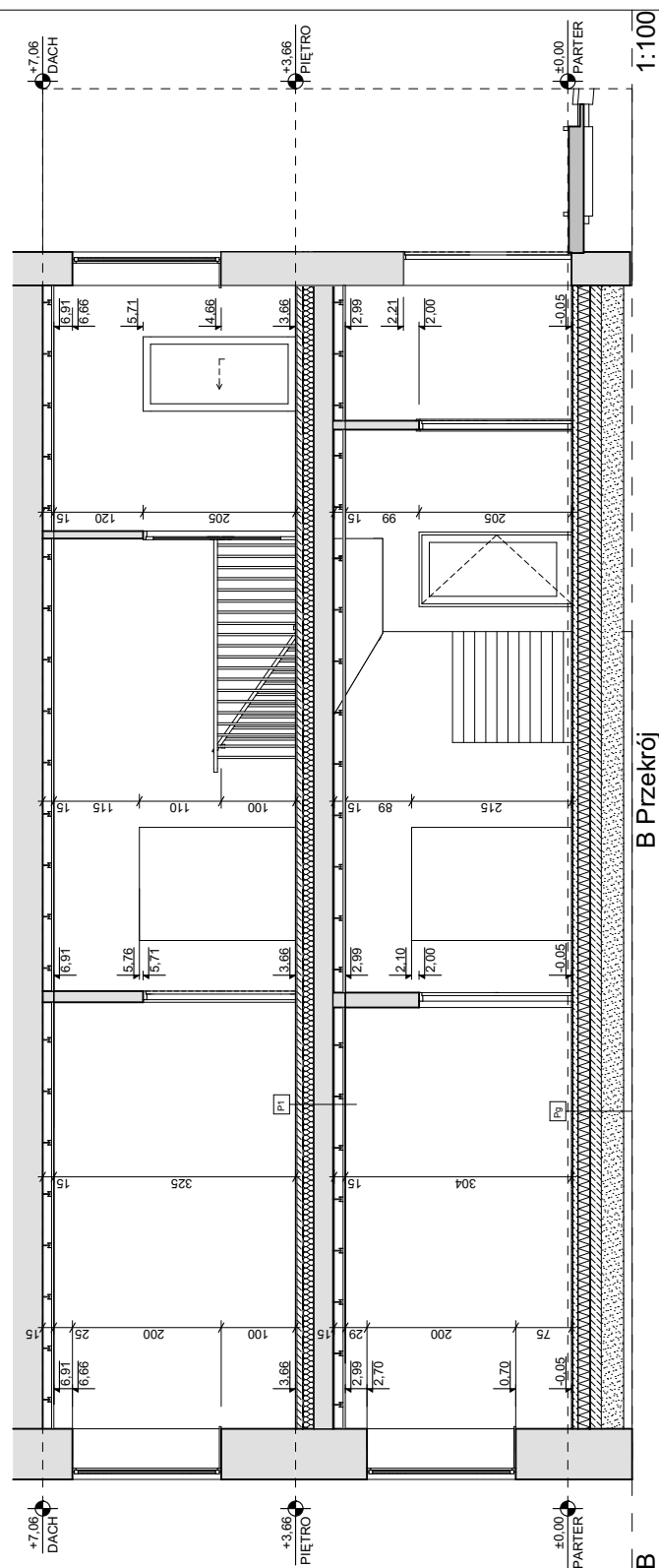
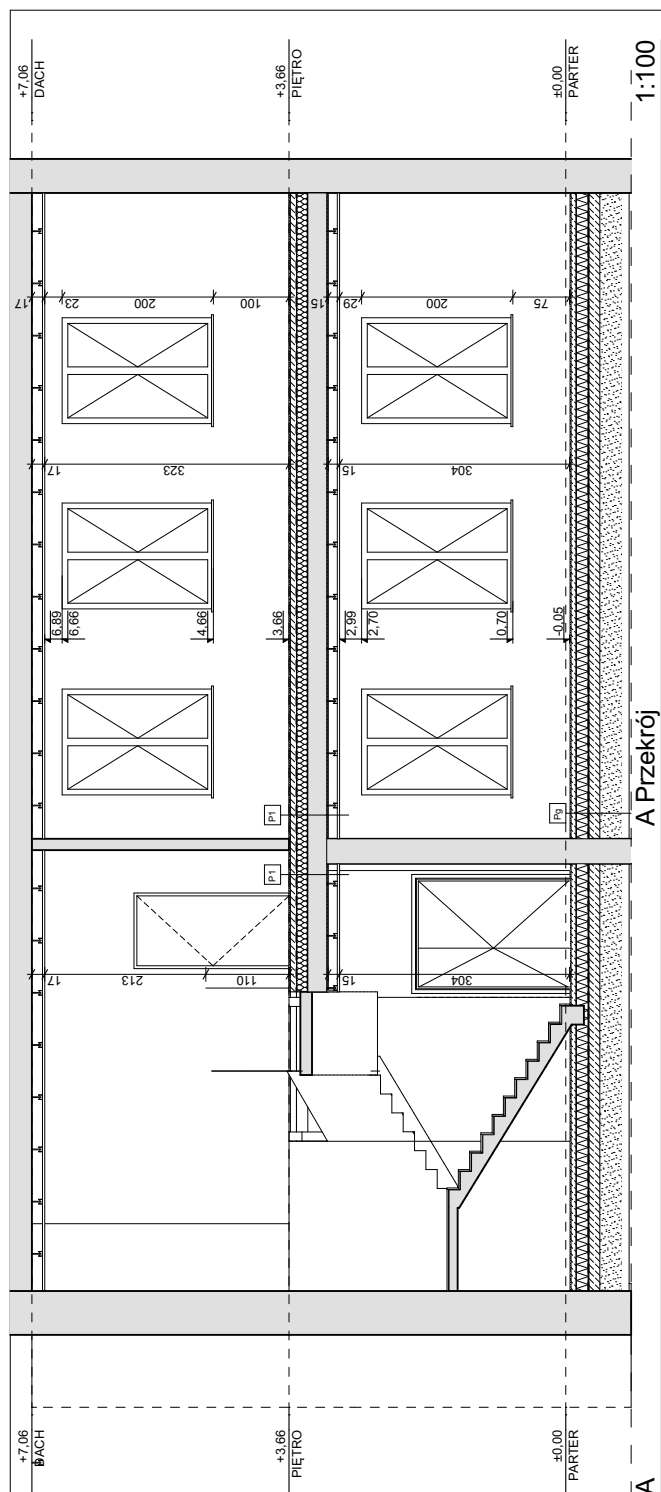

p1	<p> płytki podłogowe</p> <p> zaprawa klejowa do płytek</p> <p> 2 x izolacja w płynie przeciwwodna</p> <p> grunt</p> <p> podbudowa betonowa</p> <p> folia budowlana</p> <p> styropian</p> <p> strop istniejący</p> <p> sufit podwieszany</p>
----	---

g	<p>plytki podłogowe</p> <p>zaprawa klejowa do płytek</p> <p>2 x izolacja w płynie przeciwwodna</p> <p>grunt</p> <p>podbudowa betonowa</p> <p>folia budowlana</p> <p>styropian</p> <p>strop istniejący</p>
---	---





UWAGI:

- Lokalizacja elementów budynku może ulec korekcie w trakcie budowy, pod warunkiem zachowania wymaganych stref bezpieczeństwa;
- Wymiary podane na rysunku należy sprawdzić z rzeczywistymi na budowie;
- Wymiary drzwi podane są w świetle ościeżnicy. Poziomy okien są podane wg stanu wykończonego dla poziomu $\pm 0,00$;
- Powierzchnie pomieszczeń podane są stanu wykończonego ścian;
- Uzupełnić braki, w warstwach przekroju

-PROJEKT ROZPATRYWAC WIELOBRAZOWO

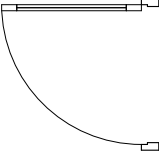
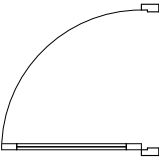
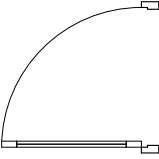
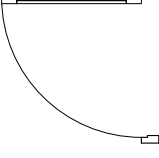
 <div> ARCHITEKT EWA GAUZE </div>		USŁUGI ARCHITEKTONICZNO-BUDOWLANE EWA GAUZE ADRES: UL. ST. OSTOJA-KOTKOWSKIEGO 5, 06-300 Przasnysz MAIL: gauze.ewa@gmail.com TELEFON: 512-070-864	
PROJEKT: REMONT POMIESZCZEŃ PUBLICZNEJ SZKOŁY PODSTAWOWEJ W KRZYNOWŁODZIE WIELKIEJ, GMINA CHORZELE			
ADRES PROJEKTU: DZ. NR EW. 216, UL. Krzynowłoga Wielka 18, 06-330 CHORZELE			
INWESTOR: Urząd Miasta i Gminy w Chorzelach ul. Stanisława Komosińskiego 1; 06-330 Chorzele			
Tytuł rysunku: PRZEKROJE			
Opracowany przez Ewa Gauze MA - 3339; Nr upr. MA/046/20 w specj. architektonicznej bez ograniczeń		Podpis	
Data MARZEC 2025	Skala rysunku 1:100	Faza projektu Budowlana	Nr rysunku A 5
			Nr strony 29

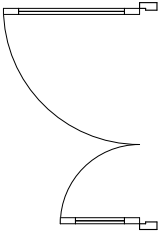
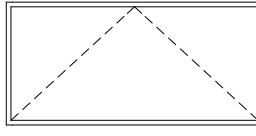
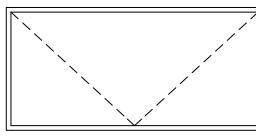
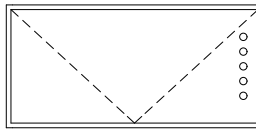
Zestawienie Drzwi

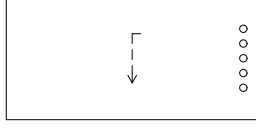
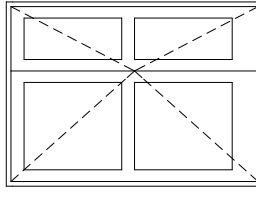
ID	D1	D1	Dł	Dł	Dłp	Dp
Ilość	1	9	1	2	1	1
Wymiary ościeżnicy	90×200	90×200	90×200	90×200	100×205	140×200
Wymiary otworu w ścianie	100×205	100×205	100×205	100×205	100×205	150×205
Orientacja	L	P	P	L	L	L
Rzut						
Elewacja						

UWAGI
Kierunki otwierania drzwi pokazano na RZUT PARTERU/ RZUT PIĘTRA
Po wykonaniu otworów sprawdzić wymiary
wymiary podano w cm
Projekt rozpatrywać wielobranżowo



ARCHITEKT

EWA GAUZE

USŁUGI ARCHITEKTONICZNO-BUDOWLANE EWA GAUZE

ADRES: UL. ST. OSTOJA-KOTKOWSKIEGO 5,
06-300 Przasnysz

MAIL: gauze.ewa@gmail.com

TELEFON: 512-070-864

PROJEKT: REMONT POMIESZCZEŃ PUBLICZNEJ SZKOŁY PODSTAWOWEJ W KRZYNOWŁODZIE WIELKIEJ, GMINA CHORZELE

ADRES PROJEKTU: DZ. NR EW. 216, UL. Krzynowłoga Wielka 18, 06-330 CHORZELE

INWESTOR: Urząd Miasta i Gminy w Chorzelach ul. Stanisława Komosińskiego 1; 06-330 Chorzele

Tytuł rysunku: ZESTAWIENIE STOLARKI

Opracowany przez
Ewa Gauze
MA - 3339; Nr upr. MA/046/20
w specjaln. architektonicznej bez ograniczeń

Podpis

Data
MARZEC 2025

Skala rysunku
NIE DOTYCZY

Faza projektu
Budowlana

Nr rysunku
A.6

Nr strony
30